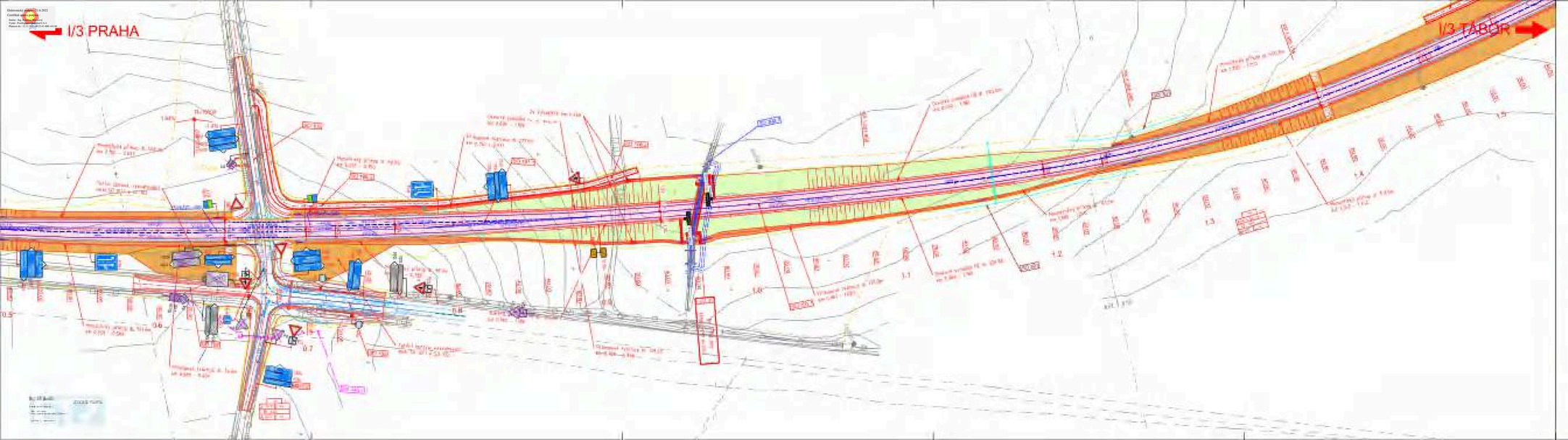


A			
B			
C			
1	text změny - nezvýrazněný	datum	podpis

STAVBA: I/3 OLBRAMOVICE, PŘELOŽKA

ČÍSLO OBJEKTU: SO 101.1

OBJEDNATEL STAVBY: ŘEDITELSTVÍ SILNIC A DÁLNIC ČR

ŘEDITELSTVÍ SILNIC A DÁLNIC ČR

ZHOTOVITEL STAVBY: Sdružení "SSR + ŠUNG CZ + SGS - rozvržení rozvaděč"

SGS

PROJEKTANT:

KONTROLOVAL:

DATUM: PODPIS:

AUTORSKÝ DOZOR: PRAGOPROJEKT a.s.

ZNAČKOVAL STAVBU: M - SILNICE a.s.

PROJEKT:

KONTROLOVAL:

DATUM: PODPIS:

KOORDINÁTOR HSŘ: M - PROJEKCE a.s.

PROJEKT:

KONTROLOVAL: Daniel Benýškové, Bc.

DATUM: PODPIS:

Souřadnicový systém: JTSK
Výškový systém: Bpv

NÁZEV:

I/3 OLBRAMOVICE, PŘELOŽKA

STUPEŇ DOKUMENTACE:

SO 190 - DOPRAVNÍ ZNAČENÍ VE SPRÁVĚ ŘSD

NÁZEV:

SITUACE km 0,500 - 1,520

ZPRACOVATEL HSŘ:	HLAVNÍ INŽENÝR PROJEKTU:	Daniel Benýškové, Bc.					Datum:
M - PROJEKCE a.s.	VYPRACOVAL:	Kamil Lisák					
	ZODPOVĚDNÝ PROJEKTANT:	Kamil Lisák					
	TECHNOLOGICKÉ ŘEŠENÍ:	Daniel Benýškové, Bc.					
	MĚŘÍTKO:	Č. ZAKÁZKY:	STUPEŇ:	DATUM:	ČÁST:	PŘÍLOHA:	
	1:1000	21-080-01	ŘDS	04/21	T90	D2.2	